

Verband auspflasterbare Schachtabdeckung

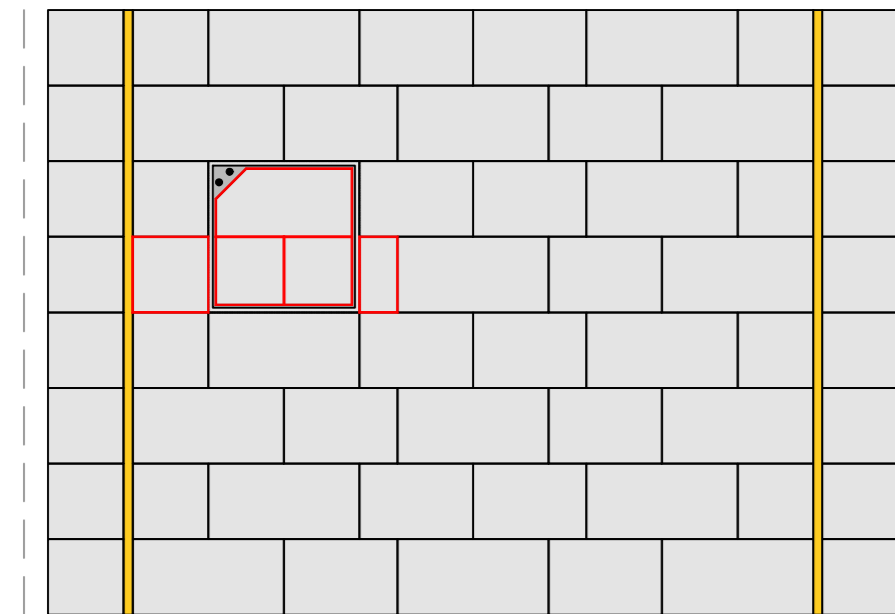

Die auspflasterbaren Deckel der Kabelschächte sind bereits beim setzen der Schächte exakt in das Pflastermaß des Reihenverbandes einzupassen. Die Pflastersteine im Deckel sind entsprechend dem Verband zu schneiden.

Weg mit beidseitiger LED-Linie

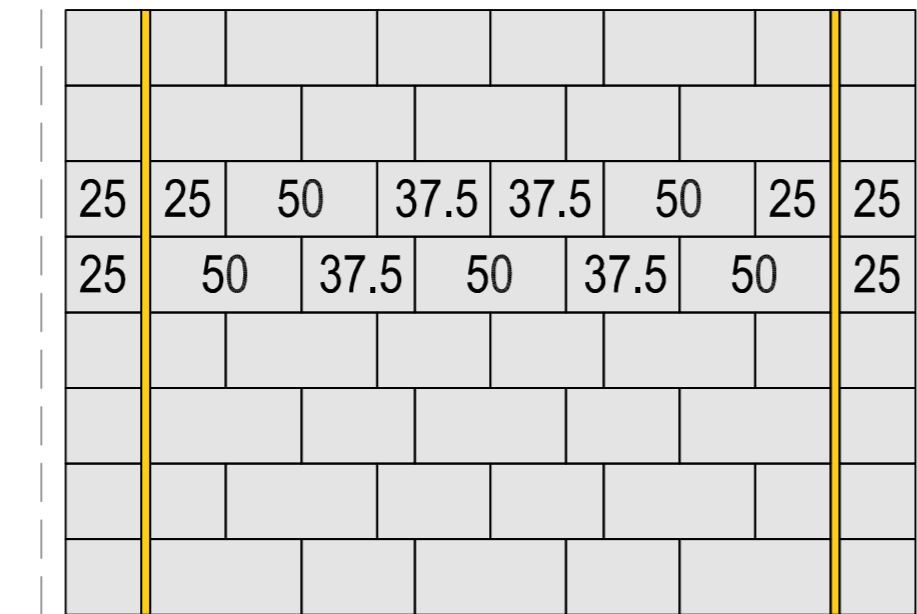
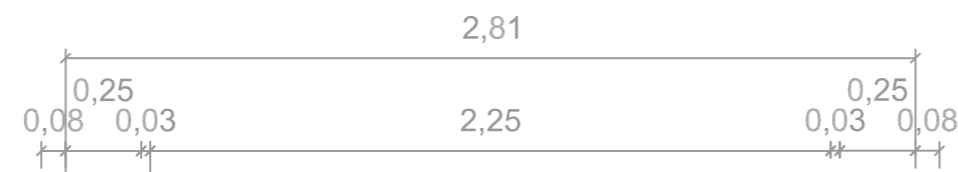

- 25 25 x 25 x 8cm
- 37.5 25 x 37.5 x 8cm
- 50 25 x 50 x 8cm

Weg mit einseitiger LED-Linie

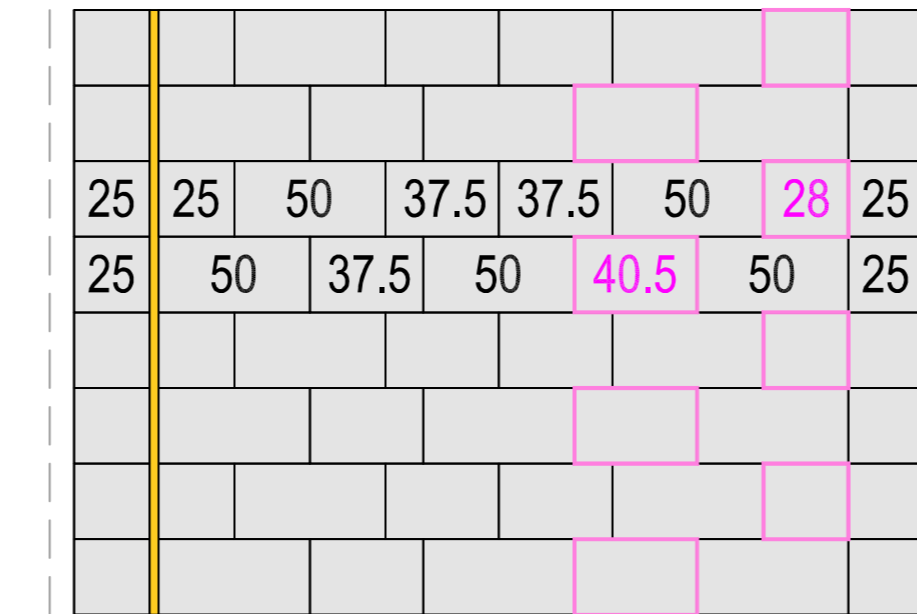
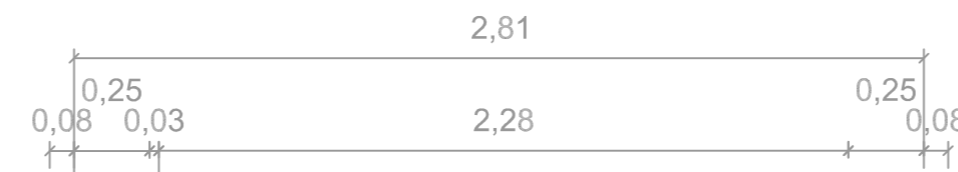

- 28 25 x 37.5 x 8cm, geschnitten auf 25 x 28 x 8cm
- 40.5 25 x 50 x 8cm, geschnitten auf 25 x 40.5 x 8cm

Weg ohne LED-Linie

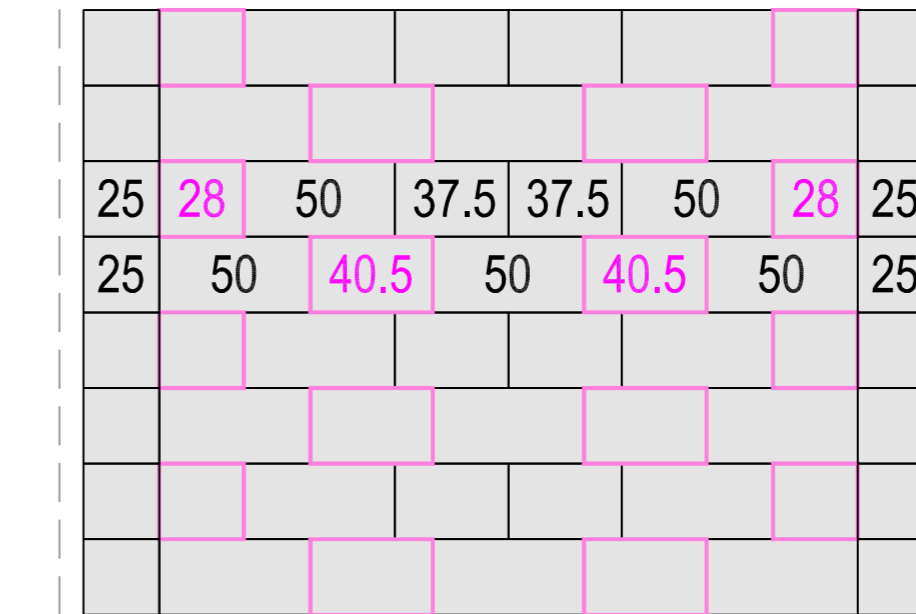
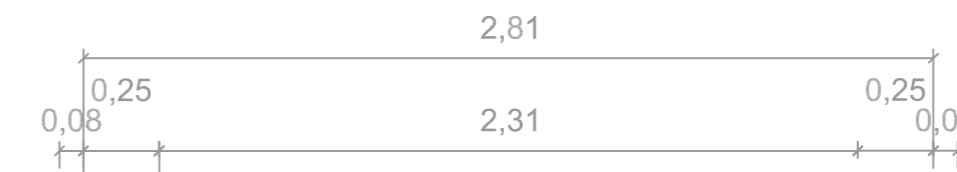

Die Kreuzfuge zwischen Läuferzeile (links und rechts) und Reihenverband sind als Gestaltungsmerkmal im RheinPark zwingend einzuhalten!

Das Pflastermaß in den einzelnen Reihen ist auf die integration von zwei LED-Leisten geplant. Bei wegfall einer bzw. zwei LED-Leisten ist der 3cm bzw. 6cm versatz gemäß den oben dargestellten Details im wechsel mit dem Äußersten und dem zweiten Stein der Reihe auszugleichen.

Index	Art der Änderung	Datum	Verfasser

Dieser Plan gilt nur im Zusammenhang mit allen Architekten- und Fach-Ing.-Plänen. Die Lage aller Leitungen sowie aller Höhen und Maße sind vom AN am Bau und in Verbindung mit allen Architekten- und Fachingenieursplänen eigenverantwortlich zu prüfen. Statische und hydraulische Nachweise sowie ggf. notwendige Zulassungen sind durch den AN zu erbringen. Unstimmigkeiten sind rechtzeitig vor Beginn der Arbeiten der örtlichen Bauleitung anzuzeigen.

Hinweistext - Bestandsbäume:
Im Bereich von Bestandsbäumen sind die Bodenarbeiten mit besonderer Sorgfalt auszuführen. Das Freilegen der Wurzeln muss in Abstimmung mit dem AG in Handarbeit erfolgen. Die ggf. beschädigten Wurzeln sind sauber mit Handschneidegeräten nachzuschneiden.

Alle Höhenangaben in NHN-Bezugssystem Koordinatensystem: UTM 32

PROJEKT :
IGA 2027
Internationale Gartenausstellung Metropole Ruhr
Zuwegung Skywalk

LEISTUNGSPHASE:
Ausführungsplanung

ÜBERSICHTSPLAN :
NUR ZUR KALKULATION

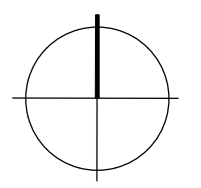

BAUHERR :
Im Namen und im Auftrag der Stadt Duisburg
Wirtschaftsbetriebe Duisburg - AöR
Schifferstr. 190
47059 Duisburg

Wirtschaftsbetriebe **DUISBURG** **am Rhein**

Freigabe der Entwurfsplanung: Name, Datum, Unterschrift

Maßstab:	1:25	Bearbeitet:	
Datum:	23.06.2026	Gezeichnet:	
		Geprüft:	

Planinhalt:
Pflasterbild

Plan-Nr.:	Blatt-Nr.:	Index:
D_04	01	-

Freigabevermerk Büro Ort, den Freigabevermerk

Dateipfad: